

**CAF PT
eNEWS**

Nº 01/JANEIRO 2018



CAF 2013



CAF EDUCAÇÃO



RECONHECIMENTO
EXTERNO CAF

CAF, um caminho para a aprendizagem e inovação.

PROTOCOLO PSP / DGAEP | DIAGNÓSTICO E PROMOÇÃO DA CAF EM CONTEXTO POLICIAL



A DGAEP e a PSP assinaram, no dia 3 de janeiro de 2018, um Protocolo de Cooperação para o Diagnóstico e Promoção da CAF em contexto policial. Com este protocolo as duas organizações comprometem-se a criar sinergias e a promover a correta aplicação da CAF na PSP, num processo já iniciado pela instituição policial há alguns anos e que garante desta forma a sua consolidação.

O protocolo enquadra todo o trabalho a realizar pelas duas entidades, que se consubstancia no diagnóstico externo do processo de aplicação da CAF nas unidades/serviços da PSP e consequentemente na adaptação do modelo CAF à realidade das organizações policiais.

É ainda intenção de ambas que a experiência obtida possa ser promovida e reproduzida noutras estruturas policiais e que seja divulgada na Rede Europeia de Administrações Públicas.

O projeto de implementação da CAF na PSP é cofinanciado pelo Programa Compete 2020.

3º ENCONTRO NACIONAL DA CAF | SUBMISSÃO DE COMUNICAÇÕES ATÉ 01 DE MARÇO



O 3º Encontro Nacional da CAF realiza-se a 24 de maio, em Lisboa, e terá como tema principal **“A CAF na resposta aos desafios da Administração Pública”**. Serão abordados diversos temas críticos para as organizações públicas na resposta a desafios como a sustentabilidade, envolvimento das partes interessadas, a inovação, a aprendizagem organizacional e a capacitação das organizações.

O próximo Encontro da CAF terá um formato diferente dos eventos anteriores. É estruturado em duas sessões plenárias com keynote-speakers e oito workshops, para partilha de experiências, dois dos quais têm a configuração de Learning Labs onde os participantes são convidados a contribuir para melhorar o conhecimento sobre determinados temas.

Convidam-se os serviços/organismos da administração pública a apresentar as suas propostas de comunicação nos workshops do 3º Encontro Nacional da CAF até ao dia 1 de março de 2018. Consulte [aqui](#) os termos de referência a observar na candidatura.

Nota: em abril será divulgado o programa definitivo e dar-se-á início ao período de inscrições no evento.



Alargou-se o prazo para as inscrições no 8º Evento Europeu da CAF, que irá decorrer no dia 12 de abril de 2018, em Sofia (Bulgária). Os interessados em participar no Evento Europeu devem enviar um email indicando nome, cargo ou categoria e endereço de email para caf@dgaep.gov.pt até dia **29 de janeiro**.

Ver mais detalhes sobre o evento na [CAF e-News nº 7/2017](#).

CAF EDUCAÇÃO – AVALIAÇÃO EXTERNA E AUTOAVALIAÇÃO



O Sistema de Avaliação da Educação e do Ensino Não Superior, previsto na Lei n.º 31/2002, de 20.12, tem duas componentes: a avaliação externa (AE) e a autoavaliação (AA).

Procurando reforçar a articulação entre as duas componentes do sistema, foram aprovadas as seguintes ações a desenvolver pela DGAEP com a colaboração dos Painéis de Clientes CAF Educação 01 e 02 (ver composição em [CAF_PT_eNews_07_2017](#)):

- ❖ Evidenciar nos exemplos do modelo CAF os referentes da AE;
- ❖ Alterar o modelo de relatório de autoavaliação e as respetivas orientações.
- ❖ Elaborar FAQs sobre a articulação entre a avaliação externa e a autoavaliação.

Felicitemos e agradecemos a colaboração de todas as instituições envolvidas.

Os resultados destas ações serão divulgados ao longo de 2018. Não deixe de acompanhar!

SABIA QUE

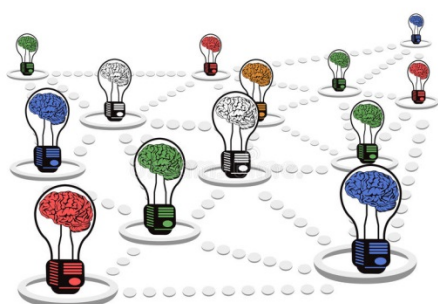

Sabia que através da CAF as organizações podem desenvolver projetos de *bench learning*?

O objetivo do *bench learning* é aprender com os pontos fortes de outras organizações e, também, com os seus erros.

Ao aplicar a CAF as organizações estruturam a análise organizacional em torno de 28 subcritérios, o que constitui um excelente ponto de partida para a aprendizagem colaborativa.

Quando se procura um parceiro para *bench learning*, a escolha não se deve limitar a organizações similares. Na verdade, a inovação é frequentemente inspirada através da aprendizagem com parceiros de outros sectores.

Aprender em rede é, assim, uma mais-valia para as organizações que aplicam a CAF. Não deixe de experimentar!

Parceiros: [Base de dados DGAEP](#) [Base de dados EIPA](#)

Saber +: [Ciclo de bench learning](#)

Se aplicou a CAF não se esqueça de registar a experiência em:

[Base de dados DGAEP](#)

[Base de dados EIPA](#)

Se pretende partilhar com a comunidade CAF uma experiência de sucesso envie a sua proposta para:

caf@dgaep.gov.pt

Se precisa de esclarecimentos sobre a CAF contacte-nos através do endereço:

caf@dgaep.gov.pt



Reconhecimento Externo

[Saber +](#)

Para subscrever esta Newsletter e/ou enviar sugestões/comentários, agradecemos que escreva para caf@dgaep.gov.pt

DGAEP/DIRIC
www.caf.dgaep.gov.pt